REPÚBLICA PORTUGUESA
EDUCAÇÃO

soares basto
agrupamento de escolas

Relatório de Contas

CONTA GERÊNCIA 2018

Conselho Administrativo

Abril 2019

No cumprimento do estipulado na alínea b), do artigo 38.º do Decreto-Lei n.º 75/2008, de 22 de abril, com as alterações introduzidas pelo Decreto-Lei n.º 137/2012, de 02 de julho, o Conselho Administrativo do Agrupamento de Escolas Soares Basto elaborou em 15 de abril o mapa de conta de gerência do ano económico de 2018 assim como o respetivo relatório de contas.

Este documento será apresentado, pela Diretora do Agrupamento, na reunião do Conselho Geral de 23 de maio de 2019, para que se cumpra o estabelecido na alínea j) do artigo 13.º do supracitado diploma legal.

I- Caracterização da Entidade

Identificação

Nome: Agrupamento de Escolas Soares Basto

Morada: Rua General Humberto Delgado

Código postal: 3720-254 Oliveira de Azeméis

Telefone: 256 600 590

Email: info@soaresbasto.pt

NIF: 600 085 210

Legislação de suporte

Decreto-Lei 26/2002 de 14 de fevereiro

Regime jurídico dos códigos de classificação económica das receitas e das despesas públicas, bem como a estrutura das classificações orgânicas aplicáveis aos organismos que integram a administração central

Lei n.º 8/2012, de 21 de fevereiro

Aprova as regras aplicáveis à assunção de compromissos e aos pagamentos em atraso das entidades públicas

Decreto-Lei n.º 127/2012 de 21 junho

Contempla as normas legais disciplinadoras dos procedimentos necessários à aplicação da Lei dos Compromissos e dos Pagamentos em Atraso, aprovada pela Lei n.º 8/2012, de 21 de fevereiro, e à operacionalização da prestação de informação nela prevista

Decreto-Lei n.º 192/2015, de 11 de setembro

Aprova o Sistema de Normalização Contabilística para a administração pública

Normativo aplicável aos períodos que se iniciem a partir de 01/01/2018

Portaria n.º 218/2016, de 9 de agosto

Regime Simplificado do Sistema de Normalização Contabilística para as Administrações Públicas

Portaria n.º 189/2016, de 14 de julho

Notas de Enquadramento ao Plano de Contas Multidimensional - Sistema de Normalização Contabilística para as Administrações Públicas

Estrutura Organizacional

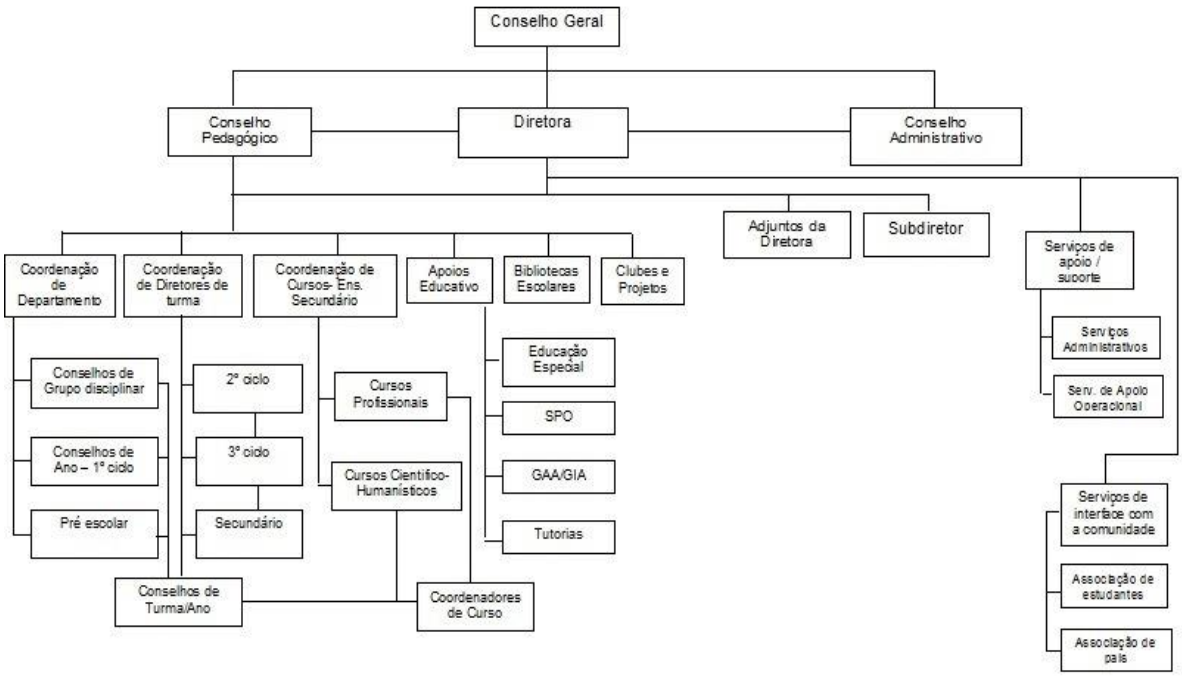

Descrição sumária das atividades

Atividades desenvolvidas no âmbito da *Educação e Ensino,* desde a Educação Pré-Escolar ao 12.º ano.

No Ensino Secundário, nas modalidades de Ensino Regular, Cursos Cientifico-humanísticos, e Ensino Profissional com uma oferta de onze cursos em funcionamento

Recursos humanos

Órgão de gestão

Diretora: Maria José Ribeiro de Barros Cálix

Conselho Administrativo

Maria José Ribeiro de Barros Cálix (Diretora)

Jorge Filipe Gomes Pereira (Subdiretor)

Vera Lúcia Oleira Fonseca Ferreira (Coordenadora Técnica)

Serviços administrativos:

Coordenadora Técnica: Vera Lúcia Oleira Fonseca Ferreira

Tesoureiro: Manuel Oliveira Silva

Número de efetivos reportado a 31 de dezembro de 2018

Pessoal Docente e Não Docente em exercício de funções

A 31 de dezembro o total de ativos no estabelecimento de ensino era de 325 pessoas, cuja distribuição por categoria, departamento ou serviço se apresenta na tabela seguinte:

Cargo/Carreira/Grupo	Nomeação Definitiva		CT Funções Públicas Tempo Indeterminado		CT Funções Públicas Tempo Certo		CT Funções Públicas Tempo Incerto		Total		
	M	F	M	F	M	F	M	F	M	F	Total
Assistente Operacional	0	0	6	38	1	14	0	0	7	52	59
Assistente Técnico, Pessoal administrativo	0	0	1	11	0	0	0	0	1	11	12
Ed.de Infância e Docente E. Básico e Sec	0	0	57	148	10	15	2	5	69	168	237
Técnico Superior	0	0	0	1	5	11	0	0	5	12	17
Total	0	0	64	198	16	40	2	5	82	243	325

Tabela1- Pessoal Docente e Não docente a 31 de dezembro de 2018

Discentes a frequentar o Agrupamento

A 31 de dezembro de 2018, o número de alunos que frequentavam o Agrupamento era de 2203, cuja distribuição, em função do nível de ensino e do tipo de oferta formativa, no ensino secundário, se apresenta na tabela seguinte (tabela 2).

Níveis e Ciclos de Ensino	Pré Escolar	1.º Ciclo	2.º Ciclo	3.º Ciclo	CEF	Ensino Secundário		
						CCH	EFP	Total
N.º Alunos	174	403	261	472	22	398	473	2203

Tabela 2 – Alunos por níveis e ciclos de ensino - Fonte: Plataforma MISI

Organização contabilística

Existe um *Manual de Procedimentos Contabilísticos e Administrativos* que regula a ação e explicita as funções de cada grupo ou setor de atividade. Este manual foi reajustado e adaptado às novas exigências decorrentes das sucessivas alterações aos procedimentos introduzidas pela legislação em vigor.

A *Norma de Controlo Interno* existe desde 2013, tendo sido aplicada desde essa altura, e adaptada às várias atualizações legislativas.

Descrição sumária da organização do arquivo dos documentos de suporte

Os documentos de despesas são arquivados, por ordem crescente em *dossiers* pelo número de Registo Diário de Faturas (RDF).

As receitas, folhas de cofre, requisições de fundos e extraorçamentais, e demais documentos de suporte, são arquivadas, também por ordem crescente, em *dossiers* organizados por mês.

Descrição das principais características do sistema informático utilizado/existente

É utilizado o sistema informático *Inovar Contabilidade*, implementado pela empresa INOVAR +AZ - Sistemas de Informação, Lda. É um sistema integrado, disponível *on-line,* em função do perfil de cada utilizador.

Este *software* tem uma ligação direta com o software utilizado para a gestão da Ação Social Escolar (*Inovar ASE*), com o *software* de pessoal e processamento de salários (*Inovar Pessoal*), e com o software de gestão do imobilizado (*Inovar Inventário*), todos do mesmo fornecedor.

Regista-se, ainda, a utilização do programa de gestão de cartões, *SIGE 3*, do fornecedor *Micro-I/O*, programa de onde são extraídos os valores de carregamentos de cartões e vendas diárias.

Outra informação considerada relevante.

Este Agrupamento integra o Projeto “Aproximar Educação “desde 1 de setembro de 2015, ao abrigo do *Contrato interadministrativo* de delegação de competências - Contrato n.º 559/2015, de 28 de julho –, Contrato de Educação e Formação Municipal, celebrado entre o Ministério da Educação e Ciência, a Presidência do Conselho de Ministros e o Município de Oliveira de Azeméis.

II- Enquadramento

O Regime de Autonomia, Administração e Gestão dos Estabelecimentos da Educação Pré-Escolar e dos Ensinos Básico e Secundário aprovado pelo Decreto-Lei nº 75/2008, de 22 de abril, com as alterações introduzidas pelo Decreto-Lei 137/2012, de 2 de julho define, nos termos dos seus artigos 3º, 4º e 5º, os princípios pelos quais a gestão dos agrupamentos de escolas e das escolas não agrupadas se devem orientar.

Em particular, destacam-se, entre outros:

1. A nível dos princípios gerais:
    - 1.1. O princípio da igualdade, da participação e da transparência;
    - 2.1. Os princípios da legalidade, justiça e imparcialidade, competência, responsabilidade, proporcionalidade, transparência e boa fé;
2. A nível dos princípios orientadores:
    - 2.1. Cumprir e fazer cumprir os direitos e os deveres constantes das leis, normas ou regulamentos e manter a disciplina;
    - 2.2. Observar o primado dos critérios de natureza pedagógica sobre critérios de natureza administrativa, nos limites de uma gestão eficiente dos recursos disponíveis para o desenvolvimento da sua missão
    - 2.3. Assegurar a estabilidade e a transparência da gestão e administração escolar, designadamente através dos adequados meios de comunicação e informação.

Neste quadro, o âmbito de intervenção do Conselho Geral em matéria financeira encontra-se definido no ponto 1 do artigo 13º, competindo-lhe definir as *linhas orientadoras para a elaboração do orçamento* e <u>*aprovar o relatório de contas de gerência*</u>, nos termos das alíneas h) e j), respetivamente.

Face ao disposto no artigo 36º do mesmo diploma legal, o Conselho Administrativo é o órgão deliberativo em matéria administrativo-financeira.

Nestes termos, o Conselho Administrativo em funções elaborou, nos termos da alínea b) do artigo 38º do diploma supracitado, o presente relatório relativo à *Conta de Gerência* do *Agrupamento de Escolas Soares Basto*, referente ao período decorrido de 01 de janeiro a 31 de dezembro do ano económico de 2018, a fim do Conselho Geral o apreciar e aprovar.

Regista-se que, fruto do contrato interadministrativo de delegação de competências - Contrato n.º 559/2015, de 28 de julho, estabelecido entre o Ministério da Educação e Ciência, a Presidência do Conselho de Ministros e o Município de Oliveira de Azeméis -, deixou de ser elaborada pelo Agrupamento a proposta de orçamento relativa à fonte de financiamento FoFi 111 (orçamento de estado) e, as verbas para a Ação Social Escolar, dependendo essencialmente das verbas enviadas pela DGEstE, passaram a chegar à escola, também via Município, através da fonte de financiamento 129 – Administração Local.

III-CONTA GERÊNCIA 2018

1. Fonte de Financiamento 129 – Programa "Aproximar Educação"

De acordo com o já referido, os procedimentos relativos à requisição de verbas para fazer face às despesas de funcionamento do Agrupamento foram articulados com o Município. Assim, à exceção dos meses de janeiro e fevereiro em que as transferências efetuadas pelo município tiveram por base o histórico do ano anterior, desde 2015, mensalmente foi apresentada uma proposta de "orçamento" para responder aos compromissos assumidos e à previsão de despesa, nas diferentes rubricas orçamentais da fonte de financiamento 129, procedimento que se manteve durante o ano económico de 2018.

Durante o ano económico de 2018 foram solicitadas e transferidas as verbas que se registam na tabela abaixo e que se podem comparar com os dois anos anteriores (tabela 2)

Atividade (129 017)	Valor Requisitado 2018 (€)	Valor Requisitado 2017 (€)	Valor Requisitado 2016 (€)
Transferências Correntes (Cláusula 31.ª)			
190 – Educação Pré-Escolar	2.331,00	2.196,00	2.220,00
192 – Ensino – 2.º, 3.º CEB e Secundário	115.100,87	155.430,29	212.032,26
192 – Parque Escolar	0,00	326.240,18	0,00
197 – Projetos (Visitas Estudo)	250,00	1.105,00	0,00
199 – Ajudas de Custo - IPI	2.500,00	2.000,00	0,00
	120.181,87	**486.971,47 €**	**214.252,26**
Outras Transferências Correntes (Cláusula 32.ª)			
ASE (2º, 3º Ciclo e Secundário – 129 019)			
190 – Auxílios Económicos e Seguro Escolar Pré-escolar	400,00	0,00	100,00
191- Auxílios Económicos e Seguro Escolar 1.º CEB	1.500,00	500,00	550,00
192 - Auxílios Económicos e Seguro Escolar 2.º e 3.º ciclos e Ensino Secundário	79.255,82	63.626,17	45.053,68
	81.155,82	**64.126,17€**	**45.703,68**
TOTAL TRANSFERIDO	**201.337,69**	**551.097,64**	**259.955,90**

Tabela 3 - Fonte de Financiamento 129 – Administração Local – transferências durante o ano de 2018

Quanto ao orçamento atribuído para 2017 (486.971,47€) em Transferências Correntes, deduzido o valor de 326.240,18 euros, transferido pelo IGeFE nesta fonte de financiamento para pagamento à Parque Escolar, verificou-se um orçamento real de 160.731,29 euros. Face a este valor, constata-se, em 2018, uma redução de cerca de 25.3% no orçamento em poder da escola em despesas correntes. Foram transferidos em 2018 120.181,87 euros (menos €40.549.42 que em 2017). Redução esta verificada, também, se comparados os anos económicos de 2017 com 2016 (redução de 25%). Esta redução de saldo em poder da escola tem origem, sobretudo, na passagem da titularidade de alguns contratos durante os anos de 2017 e 2018 da Escola para o Município. Foi o caso da água e a eletricidade cuja titularidade dos contratos foi assumida pelo Município, apenas em 2017, e que se refletiu em 2018, e do gás em 2018.

2. Fonte Financiamento 111 – Orçamento de Estado

Com a implementação do programa "Aproximar Educação", apenas os custos com o pessoal docente em exercício de funções no agrupamento continuariam a ser requisitados pelo conselho administrativo na fonte de financiamento 111 – orçamento de estado. Contudo, desde 2016, com a oferta dos Manuais Escolares aos alunos do 1.º ciclo do Ensino Básico por parte do Ministério da Educação e no ano de 2018, também, aos alunos do 2º ciclo do ensino básico, a escola passou a efetuar as respetivas requisições diretamente ao Ministério da Educação na fonte de financiamento 111.

No ano económico de 2018 (ano letivo de 2018/2019), foram requisitados e despendidos, na atividade 191 (1.º ciclo), o valor de 13.525,84 euros, (contra 13.214,44 euros em 2017) e foram atribuídos manuais a todos os alunos, de acordo com instruções da equipa MEGA. Na atividade 192 (2.º ciclo) o valor requisitado e despendido foi de 19.112,18 euros e foram atribuídos manuais novos a todos os alunos do 5º ano. Aos alunos do 6º ano foram distribuídos alguns manuais da bolsa de manuais da escola em consequência da informação tardia da equipa mega. Já haviam sido distribuídos vouchers com manuais novos e reutilizados.

Com o início do pagamento à Parque-Escolar (já em 2017) das rendas de manutenção e outros trabalhos especializados referentes à escola sede do Agrupamento, na sequência do contrato programa estabelecido entre o Estado Português e a Parque Escolar, E.P.E., as requisições efetuadas em cada trimestre do ano económico de 2018 foram efetuadas diretamente pela Escola, também, nesta fonte de financiamento, atividade 192. A distribuição é efetuada numa única rubrica de despesa, englobando as componentes de investimento e de serviços de manutenção e conservação, de acordo com a indicação da 6ª Delegação da Direção-Geral do Orçamento do Ministério das Finanças.

A mesma situação aconteceu com o montante a requisitar ao Ministério da Educação referente ao Projeto implementado pela tutela "Orçamento Participativo de Escola".

Assim, regista-se na tabela seguinte, o montante requisitado pela escola durante o ano de 2018 na fonte de financiamento 111 – Orçamento de Estado. O mesmo pode ser comparado com o ano de 2017.

Atividade	Valor Requisitado 2018 (€)	Valor Requisitado 2017 (€)	Observações
191- Manuais Escolares	13.525,84	13.214,44	1.º Ciclo
192 - Manuais escolares	19.112,18	0,00	2º Ciclo
192 - Parque Escolar	222.727,56	520.477,56	IV Trimestre 2016 - Jan 2017 IV Trimestre 2017 – Fev 2018
192 - Parque Escolar	836.961,82	343.386,69 276.464,65	I Trimestre 2017 – março 2017 II Trimestre 2017 – junho 2017 I, II, III Trimestre 2018 – maio, julho e novembro 2018
197 - Orçamento Participativo de Escola	1.408,00	1.326,00	€ 1 por aluno do 3.º ciclo do EB e do E. Secundário
Total	**1.093.735,40 €**	**1.154.869,34 €**	

Tabela 4 - Fonte de Financiamento 111 – OE – transferências durante o ano de 2018

Em relação à verba requisitada e paga à Parque-Escolar durante o ano de 2018, verifica-se que o valor atingiu 1.059.689,38 euros. Se comparado este montante com o requisitado e pago no ano de 2017, em todas as fontes de financiamento, (€1.466.569,08), verifica-se uma variação negativa de 406.879,70 euros.

Nas outras duas atividades – Manuais Escolares e Orçamento Participativo de Escola -, a diferença registada deveu-se ao aumento de alunos no Agrupamento a frequentar os respetivos ciclos de ensino.

Tendo em consideração os montantes globais requisitados, verifica-se, em 2018, um decréscimo do orçamento nesta fonte de financiamento de 61.133,94 euros, o que corresponde a menos 5,3% requisitado e despendido do orçamento de estado de 2018.

3. MAPA DA CONTA DE GERÊNCIA (Ver anexo 1)

3.1. Encargos com Pessoal

Por conta das Dotações do Orçamento do Estado, as rubricas 01.01.03 A0 A0 a 01.03.10 P0 A0 dizem respeito a verbas destinadas a fazer face a **encargos com pessoal** (Atividade 192, Fonte de Financiamento 111). O montante despendido atingiu 7.875.964,25 euros (7.631.459,06 € em 2017 e 7.766.155,21€ em 2016), incluindo os encargos com o pessoal em exercício de funções no agrupamento nas Atividades de Enriquecimento Curricular.

Regista-se, que em 2018 os encargos com o pessoal, assumidos na Fonte de Financiamento 243 (FSE/POCH), atingiram um montante de 441.111,33 euros (€ 612.208,80 em 2017**,** € 220.550,48 em 2016 e de € 673.312,82 em 2015).

Assim, no que se refere a despesa com pessoal, a despesa no agrupamento totalizou o montante de **8.317.075.58 euros** (8.243.667,86 € em 2017, 7.986.705,69 € em 2016 e 8.349.991,91€ em 2015).

Através desta análise pode verificar-se que do total requisitado e despendido no agrupamento, 13.002.648,55€, valor total do mapa fluxos de caixa e mapa conta gerência (anexo 1), a despesa global com o pessoal atingiu uma percentagem de 63,9%, contra 53,8% em 2017, 62,8% em 2016 e 68,2% em 2015. Se calculada face ao valor total da despesa no mapa de demonstração orçamental (10.154.497,32 euros), a percentagem com encargos de pessoal atinge 81.9%.

3.2. Ação Social Escolar

Por indicação da Direção-Geral do Tribunal de Contas, o mapa da *Conta de Gerência da Escola* tem de refletir, também, a movimentação das verbas inerentes aos Serviços de Ação Social Escolar (SASE) e que resume a ***Conta Gerência da ASE***, que é contabilizada no valor global da *conta de gerência da escola* (incluindo o valor recebido, também, através da Administração Local).
Assim, pode constatar-se na tabela seguinte o total da receita e da despesa (tabela 5).

Débito		Crédito	
Saldo de Abertura	33.944,33 €	Despesas do ano	239.397,83 €
		Receita ASE DEZ	9.001,43 €
Receitas do ano	222.071,50 €	Saldo de encerramento	7.616,57 €
Total	**256.015,83 €**	**Total**	**256.015,83 €**

Tabela 5 – Conta ASE – Receita e Despesa durante o ano de 2018

Constata-se que o valor final correspondente à receita e à despesa relativa ao período de 1 de janeiro a 31 de dezembro de 2018 foi inferior em 45.905,92 euros, face ao mesmo período do ano de 2017 (total de receita e despesa de 301.921,75 €). Esta diferença explica-se devido a vários fatores: a um menor número de Bolsas de Mérito atribuídas (50 versus 59 em 2017); aos manuais do 2º ciclo serem atribuídos pela FoFi 111; a uma vasta bolsa de manuais escolares existente; a um menor número de alunos subsidiados em Auxílios Económicos diretos em 2018 (509 alunos) face a 2017 (543 alunos).

Para esclarecimento, apresentam-se os dados recolhidos e introduzidos na plataforma *Revase* da DGEstE relativos ao ano de 2018 e sua comparação com o ano de 2017 (tabela 6).

Ano	Nível Ensino	Escalão A	Escalão B	Escalão C	% de beneficiários face número total de alunos		Bolsas de Mérito	
							Regular	Profissional
2017	2.º ciclo	68	49	14	39,2%	(334)		
	3.º ciclo	73	76	23	36,8%	(467)		
	E. Secundário	94	122	24	26,1%	(921)	38	21
	Total por escalão	*235*	*247*	*61*			**59 (27,3%)**	
	Total	**543**			**31,5%**	**(1722)**		
2018	2.º ciclo	59	48	15	46,74%	(261)		
	3.º ciclo	89	82	23	39.27%	(494)		
	E. Secundário	85	89	19	22.16%	(871)	27	23
	Total por escalão	*233*	*219*	*57*			**50 (28.74%)**	
	Total	***509***			**31,3 %**	**(1626)**		

Tabela 6 – Alunos com ASE nos anos de 2017 e 2018

Não foram contabilizados na tabela acima os alunos subsidiados da Educação Pré-Escolar e do 1.º ciclo do Ensino Básico uma vez que as despesas relativas aos auxílios económicos não são refletidas na contabilidade da Escola. No entanto, regista-se que no ano de 2018, frequentaram os Jardins de Infância do Agrupamento 59 crianças subsidiadas (54 em 2017) e o primeiro ciclo do ensino básico,148 alunos beneficiaram do escalão A ou B (164 em 2017) e 22 alunos do escalão C (18 em 2017).

Na imagem seguinte apresenta-se o mapa da Conta Gerência do ASE, discriminando a receita e a despesa, por rúbricas da Ação Social Escolar.

2018 — BALANCETE ANUAL

RECEITA

1 - Auxílios Económicos	
Saldo do ano anterior	0,00
Verba Enviada pela DRE	0,00
Receita Própria	70214.71
	70214.71
2 - Refeitório	
Saldo do ano anterior	3.542,43
Verba Enviada pela DRE	0,00
Receita Própria	40.026,59
	43.569,02
Venda de senhas	0,00
Venda de diversos	0,00
Taxas Adicionais	0,00
Receitas da Autarquia	0,00
POPH	0,00
Outras	0,00
3 - Bufete	
Saldo do ano anterior	16.040,65
Verba Enviada pela DRE	0,00
Receita Própria	91.108,20
	107.148,85
4 - Papelaria	
Saldo do ano anterior	1.094,42
Verba Enviada pela DRE	0,00
Receita Própria	8.068,76
	9.163,18
5 - Transportes Escolares	
Saldo do ano anterior	1.025,63
Verba Enviada pela DRE	0,00
Receita Própria	13.424,95
	14.450,58
6 - Seguro Escolar	
Saldo do ano anterior	3.093,50
Verba Enviada pela DRE	0,00
Receita Própria	4.327,99
	7.421,49
7 - Leite Escolar	
Saldo do ano anterior	0,00
Verba Enviada pela DRE	0,00
Receita Própria	0,00
	0,00
TOTAL DA RECEITA	
Saldo do ano anterior	24796.63
Receita do ano	227171.20
	251967.83

DESPESA

1 - Auxílios Económicos	
1.1 - Alojamento	
EB2 - A	0,00
EB2 - B	0,00
EB3 - A	0,00
EB3 - B	0,00
SEC - A	0,00
SEC - B	0,00
Sub-Total	**0,00**
1.3 - Ações Complemento Curricular	
Pré-Esc.	0,00
1º Ciclo	0,00
EB2 - A	676,50
EB2 - B	225,00
EB3 - A	509,60
EB3 - B	394,00
SEC - A	519,20
SEC - B	357,00
Sub-Total	**2.681,30**
1.5 - Transporte de Alunos Com NEE	
Pré-Esc.	0,00
1º Ciclo	0,00
EB2 - A	0,00
EB2 - B	0,00
EB3 - A	0,00
EB3 - B	0,00
SEC - A	0,00
SEC - B	0,00
Sub-Total	**0,00**
TOTAL	**72.720,01**
2 - Refeitório	
Géneros	0,00
Outras	66.588,84
TOTAL	**66.588,84**
4 - Papelaria	
Aq. livros alunos	58,95
Aq. livros biblioteca	723,52
Aq. livros prémios	35,40
Produtos	5.621,28
Outras	0,00
TOTAL	**6.439,15**
7 - Leite Escolar	
TOTAL	**0,00**

1.2 - Livros e Material Escolar	
Pré-Esc.	0,00
1º Ciclo	0,00
EB2 - A	752,32
EB2 - B	324,85
EB2 - C	0,00
EB3 - A	6.002,90
EB3 - B	1.139,51
EB3 - C	253,86
SEC - A	1.537,00
SEC - B	1.204,78
SEC - C	91,67
Sub-Total	**11.306,89**
1.4 - Material Específico Alunos NEE	
Pré-Esc.	0,00
1º Ciclo	0,00
EB2 - A	0,00
EB2 - B	0,00
EB3 - A	0,00
EB3 - B	0,00
SEC - A	0,00
SEC - B	0,00
Sub-Total	**0,00**
1.6 - Bolsas de Mérito	
SEC - A	24.919,31
SEC - B	33.496,52
SEC - C	315,99
Sub-Total	**58.731,82**
1.7 - Outras	0,00
Sub-Total	**0,00**
3 - Bufete	
Géneros	63.258,67
T.O.R.P.	0,00
Outras	10.576,40
TOTAL	**73.835,07**
5 - Transportes Escolares	
TOTAL	**13.109,90**
6 - Seguro Escolar	
Pré-Escolar	97,00
1º Ciclo	1.169,50
Acidentes EB2	2.451,26
Acidentes EB3	987,80
Acidentes SEC	1.905,80
Prémios	93,50
Viagem	0,00
Outras	0,00
TOTAL	**6.704,86**

TOTAL DA DESPESA	**239397,83**
SALDO A TRANSITAR	**12.570.00**

De registar que este mapa não contempla as receitas do mês de dezembro recebidas através do Município. Assim, se esclarece a diferença entre os valores referidos na tabela 5 e os constantes deste mapa nos montantes Saldo de Abertura/Saldo do ano anterior e receitas do ano, num total de 256.015,83 euros e de 251.967,83 euros, respetivamente. Desta forma, o mapa não contemplando o valor referido, regista um saldo no final de 2018 de 12.570,00 euros, em vez de **16.618,00 euros**, tal como registado, e bem, na tabela 2 e no mapa conta gerência, correspondendo este saldo a €9.001,43 – receita cobrada em dezembro 2018 (ASE) – e o saldo de encerramento de conta (outras receitas ASE (121019) no valor de €7.616,57.

Tal facto deveu-se à data de entrada do montante recebido via Município no mês de dezembro na conta da escola posterior à data limite de requisição da verba ao Gabinete de Gestão Financeira.

Regista-se, no âmbito da ASE, e em relação aos manuais escolares atribuídos aos alunos 6º ano, do 3.º ciclo e do ensino secundário, que foi constituída uma Bolsa de Manuais na escola-sede no valor 15.714,17euros (não comtempla o 5.º ano). Assim, o montante solicitado à DGEstE para Manuais Escolares ascendeu, apenas, a um montante de 7.229.86 euros (contra 11.549,52 euros em 2017).

3.3. Receita

O total da receita indicado no *Mapa da Conta de Gerência* no valor de €13.002.648,55 (€15.326.349,11 em 2017) engloba a importância de 140.104,12 euros que transitou em saldo da gerência anterior (2017), como a seguir se indica:

De Dotações do Orçamento de Receitas Próprias, num total de 96.893,17 €

- Na posse do serviço – FoFi 121 – 84.446,25 €
- Na posse do serviço – FoFi 121 019 –7.123.70 €
- Na posse do serviço – FoFi 288 – 4.267,28 €
- Na posse do serviço – FF 288 019 –1.055,94 €

Ainda, na posse do serviço, a receita cobrada em dezembro de 2017, referente à Fonte Financiamento 123, no valor de 12.952,38 €, e à ASE, no valor de 25.764,69 €. Existe ainda um saldo de 4.393,95 € de fundos alheios, referentes a saldos dos cartões dos alunos.

Tal como registado no mapa resumo da Conta Gerência de 2018, anexo a este relatório, pode constatar-se que do saldo transitado de 2017 e acima especificado, 33.944,33 euros reportam-se ao saldo relativo à Ação Social Escolar e 106.159,79 euros ao saldo da conta Escola e que correspondem ao total do valor depositado.

Estas Importâncias foram entregues ao Estado através de guia de receita de estado e posteriormente requisitados pela escola através do Orçamento de Receitas Próprias.

Regista-se que, de Dotações Orçamentais transitou para a gerência de 2018 o montante de 99.93 € em saldos de vencimentos da 243 que foi entregue ao estado. Assim, em receitas correntes, não existiu qualquer valor a ser reposto no *Tesouro* em janeiro de 2018, decorrente da inexistência de saldo na fonte de financiamento 111 a 31 de dezembro de 2016.

O total da receita indicado no Mapa da Conta de Gerência no valor de €13.002.648,55 engloba, ainda, as receitas arrecadadas em 2018 pelo Agrupamento num total de **1.175.586,43 euros** (2017 de 1.826.523,72€) provenientes das seguintes fontes de financiamento:

Fonte Financiamento	Arrecadadas e entregues 2018(€)	Arrecadadas em dez 2017 (€)	Total (€)
123 (Receitas Próprias)	184.098,35	3639.20	187.737,55
129 (Administração Local)	120.181,87	7.658,13	127.840,00
243 (Pessoal)	441.111,33		441.111,33
243 (correntes)	139.898,28		139.898,28
243 (correntes) Avcoa	26.353,08		26.353,08
282 (Erasmus+)	4.810,00		4.810,00
119 (ASE Seg. Escolar)	93,50		93,50
123 019 (ASE Escola)	157.585,44	9.001,43	166.586,87

129 019 (ASE Município)	81.155,82		81.155,82
242 019 (Refeições POCH)	0,00		0,00
Total	**1.155.287,67**	**20.298,76**	**1.175.586,43**

Tabela 7 – Receitas arrecadadas em 2018

O total da receita indicado no Mapa da *Conta de Gerência de 2018*, inclui, também, o montante de € 2.333.296,08 que, deduzido do valor de €12.952,38 (receita arrecadada pela escola em dezembro de 2017), e do montante de €25.764,69 (receitas ASE de dezembro 2017) reflete as importâncias recebidas do Estado e de Outras Entidades, em termos de operações de tesouraria.

Este montante referente a receitas do Estado e operações de tesouraria não é refletido no mapa Demonstração de Desempenho Orçamental que, por isso, reflete uma receita de 10.242.179,25 euros no ano de 2018.

O valor de 1.376.412,00 euros – receitas do Estado - refere-se a todas as requisições de fundos nas diferentes fontes de financiamento, devidamente autorizadas pelo IGeFE, depositadas no Tesouro e posteriormente requisitadas para depósito em conta para movimentação pela escola; o valor de 956.884,08 euros diz respeito a operações de tesouraria para pagamento de descontos de vencimentos, como por exemplo, descontos para a Segurança Social, para Caixa Geral de Aposentações, quotas Sindicais, etc.; o montante de 287.069,10 euros corresponde a receitas de *Outras Entidades*, no caso concreto, dos carregamentos dos cartões do sistema SIGE (alunos e professores), que inclui o montante de 4.393,95 euros transitados de 2017.

Do Orçamento de Estado (FoFi 111) recebemos em transferências correntes, o montante total de 8.969.699.65 euros que integra, também, o total da receita indicado no Mapa da Conta de Gerência, para fazer face, ainda, às despesas referidas na tabela seguinte:

Atividade 191	Manuais Escolares / alunos do 1.º ciclo	13.525,84 €
Atividade 192	Manuais Escolares / alunos do 2.º ciclo	19.112,18 €
Atividade 192	Orçamento participativo	1.408,00 €
Atividade 192	Parque Escolar	1.059.689,38 €
Transferências correntes	Pessoal	7.875.964.25 €
Total	Receita para Despesas correntes	8.969.699,65 €

Tabela 8 – Total de Transferências correntes na FoFi 111 no ano de 2018

Face ao exposto, pode-se verificar que o total da receita, incluindo os saldos transitados de 2017 é de 13.002.648,55 euros, valor registado no mapa em anexo 1, e de 10.242.179,25 euros, valor total do mapa de demonstração de desempenho orçamental.

A diferença entre o valor registado no mapa anexo ao relatório – Conta Gerência 2018 - e o valor registado no mapa de demonstração de desempenho orçamental, seja, de 2.760.469.30 euros, deve-se ao facto deste último mapa não refletir, tal como acima referido, o total das receitas de estado e operações de tesouraria (€ 2.333.296,08), bem como o valor referente ao saldo do ano anterior (€140.104,12) e o total da coluna 6 – carregamento de cartões (287.069,10).

3.4. **Despesa** (Mapa de Demonstração de Desempenho Orçamental)

O total da despesa no valor de 10.242.179.25 euros no mapa *demonstração do desempenho orçamental* e de 13.002.648,55 euros no mapa *conta gerência*, engloba, para além da despesa com pessoal e com os livros escolares entregues gratuitamente aos alunos do 1.º e 2º ciclo do ensino básico, registada na fonte de financiamento 111 (8.969.793.15 €), e das despesas efetuadas em todas as restantes fontes de financiamento, que podem ser verificadas nos respetivos mapas, as entregas ao Estado dos saldos das dotações orçamentais de 2018, num montante de 87.681,93 euros, por referência ao mapa de demonstração de desempenho orçamental.

Deste montante, ficará na posse da Escola o valor de 87.681,54€ uma vez que, o saldo de 0.39 € se reporta a receitas de Estado (FoFi 111 Administração Central). Corresponde a um saldo de manuais do 2º ciclo, entregue ao estado e não passível de ser requisitado. Este valor integrará a importância a transitar para a gerência de 2019, num total de 92.511,89 euros, por referência ao mapa *Conta Gerência 2018*, no qual se incluiu o montante de 4.829,96 euros, de saldo da conta de carregamento de cartões (coluna 6).

Realça-se a despesa com o Centro de Formação AVCOA no total de 26.425,31 euros, enquanto escola-sede deste centro de formação, registada na fonte de financiamento 243 e que corresponde à execução da candidatura apresentada ao POCH para o desenvolvimento da formação no território do referido centro – Arouca, Vale de Cambra e Oliveira de Azeméis.

A descrição das principais despesas efetuadas durante o ano de 2018 e por fonte de financiamento e rúbrica, encontram-se registadas nos balancetes que integram o ponto 4 do presente relatório.

3.5. SALDOS

Da análise comparativa entre as receitas e despesas, verifica-se a existência de um saldo que transita para a gerência seguinte (2019), no valor de 92.511,89 euros que se regista na tabela seguinte (tabela 9).

Fonte Financiamento 2018	Despesas correntes	Despesas de capital	Total
FoFi 111	0.39 €	0,0 €	0.39 €
FoFi 121 (entregue em 2017 e 2018)	8.489,10 €	0,0 €	8.489,10 €
FoFi 123 - Receita Dezembro 2018	3.639,20 €	0,0 €	3.639,20 €
FoFi 129 - Receita Dezembro 2018	7.658,13 €	0,0	7.658.13 €
FoFi 123 019 - Receita Dezembro 2018 ASE	9.001.43 €	0,0 €	9.001.43 €
FoFi 123 – Receitas Próprias	27.372,31 €	0,0 €	27.372.31 €
FoFi 129 (Administração Local)	17.959,44 €	0,0 €	17.959.44 €
FoFi 243 – FSE/POCH	0,0 €	0,0 €	0,0 €
FoFi 282 – FSE/ Erasmus+	4.810,00 €	0,0 €	4.810,00 €
FoFi 288 - FSE/ Erasmus+	1.135,36 €	0,0 €	1.135.36 €
121 019	2.906,59 €	0,0 €	2.906,59 €
123 019	2.503,50 €	0,0 €	2.503,50 €
129 019	2.206,48 €	0,0 €	2.206,48 €
243 019	0,0 €	0,0 €	0,0 €
288 019	0,0 €	0,0 €	0,0 €
Coluna 6 – carregamento cartões *	4.829,96 €	0,0 €	4.829,96 €
Total	**92.511,89 €**	**0,0 €**	**92.511,89 €**

Tabela 9 - Saldos transitados para o ano económico de 2019

*Montante não refletido no saldo a transitar no mapa "demostração do desempenho orçamental"

Nas tabelas seguintes (Tabelas 10 a 13) discriminam-se os saldos entregues em dezembro de 2018, por medidas e setores assim como se registam as respetivas guias de entrega. Serão requisitados em 2019, exceção para o saldo de 0,39 € (FoFi 111), após autorização do Ministério das Finanças, de acordo com Ofício Circular N.º 1/IGeFE / DOGEEBS, de 7 de janeiro de 2019.

FoFi 2018	Valor (€)	Descrição	FoFi a requisitar 2019	Valor	Guia de Entrega
111 - 192	0,39	Manuais Escolares		0,39	N.º 19
121 - 192	8.489,10	Saldos anos anteriores	121 - 192	50.314,21	N.º 20
123 - 192	23.917,75	Receitas próprias			
123 - 197	3.454,56	Desporto Escolar			
129 - 192	17.899,41	Autarquia	121 - 197	3.506,64	
129 - 199	7,95	Intervenção Precoce			
129 - 197	52,08	Projetos			
282 - 192	4.810,00	Programa "Erasmus+"	288 - 192	5.945,36	N.º 21
288 - 192	1.135,36	Saldo "Erasmus+"			
				Saldos 2018 (medida 17)	59.766,21 €

Tabela 10 - Saldos transitados para o ano económico de 2019 na medida 17

FoFi 2018	Setor	Valor (€)	FoFi a requisitar 2019	Valor	Guia de Entrega
121 - 192	Papelaria	23,81	121 - 019	2.906,59	N.º 22
	Bufete	2.882,78			
123 - 192	Papelaria	2.414,20		2.503,50	
	Bufete	65,45			
	Seguro Escolar	23,85			
129 - 190	Seguro Escolar	102,85		102,85	
129 - 191	Seguro Escolar	550,80		550,80	
129 - 192	Seguro Escolar	10,13		1.552,83	
	Visitas Estudo	1.542,70			
				Saldos 2018 ASE (medida 19)	7.616,52 €

Tabela 11 - Saldos transitados para o ano económico de 2019 na medida 19

Setor	Valor (€)	FoFi a requisitar 2019	Valor (€)	Guia de Entrega
ATL	1.046,00	123 - 192	3.639,20	N.º 23
Venda Bens	73,00			
Jantar Natal	920,00			
Restaurante Pedagógico	521,00			
Reprografia	279,87			
Máquinas Vending	713,36			
Juros	2,97			
Papel	83,00			
Autarquia	7.658,13	129 - 192	7.658,13	N.º 24
		129 - 197		
			Receitas Dezembro – Conta Escola	11.297,33 €

Tabela 12 - Saldos transitados para o ano económico de 2019 na Escola – Receita dezembro 2018

Setor	Valor (€)	FoFi a requisitar 2019	Valor	Guia de Entrega
Refeitório	2.368,23	123 - 192	2.368,23	N.º 26
Bufete	4.977,50	123 - 192	6.604,20	N.º 25
Papelaria	286,02			
Transportes	1.340,68			
Seguro Escolar	29,00		29,00	N.º 27
			Receitas Dezembro ASE	9.001,43 €

Tabela 13 - Saldos transitados para o ano económico de 2019 da ASE – Receita dezembro 2018

Como se pode constatar das tabelas acima, os saldos entregues e a transitar para 2019 atingem o valor de 87.681,93 euros, de acordo com o registado no mapa *Demonstração de Desempenho Orçamental*. Se a este montante se acrescentar o valor em posse da escola referente ao saldo da conta dos cartões (€4.829,96) – saldo final de operações de tesouraria -, verifica-se um total de saldo a transitar de 92.511,89 euros, tal como referido no mapa *Conta Gerência 2018* e na tabela 9.

Acresce ao valor acima demonstrado, como saldo de 2018 a transitar para a gerência de 2019 o montante de 53.540,47 euros, referente à fonte de financiamento 121 (receitas próprias de anos anteriores) e que corresponde a parte do saldo do ano económico de 2016 que continua retido no tesouro. Não nos foi autorizada a sua requisição durante os anos económicos de 2017 e de 2018. Com esse saldo autorizado, o valor de Dotações do nosso Orçamento de Despesa com Compensação de Receita ascenderia ao montante de **146.052,36 euros.**

4. Mapas anexos aos Balancetes referentes a dezembro de 2018

A seguir apresentam-se os balancetes, por fonte de financiamento e atividade perante os quais se pode verificar a receita, a despesa e os saldos transitados para a gerência seguinte, refletidos no mapa de conta gerência.

AGRUPAMENTO DE ESCOLAS SOARES BASTO

MAPA ANEXO BALANCETE REFERENTE A Dezembro /2018

Actividade: 191 Fonte Financiamento / Medida: 111 / 017

CLASSIFICAÇÃO ECONÓMICA	ORÇAMENTO CORRIGIDO	REQUISITADO ACUMULADO	DESPENDIDO ACUMULADO	SALDO PODER DA ESCOLA	COMPROMISSOS P/ LIQUIDAR	SALDO
02.01.20M M100	13.526,23		13.525,84			
SubTot-Bloco B	**13.526,23**		**13.525,84**			**0,39**
Total Desp Corr.	**13.526,23**	**13.525,84**	**13.525,84**			**0,39**
TOTAL	**13.526,23**	**13.525,84**	**13.525,84**			**0,39**

Livros Escolares 1.º CEB

AGRUPAMENTO DE ESCOLAS SOARES BASTO

MAPA ANEXO BALANCETE REFERENTE A Dezembro /2018

Actividade: 192 Fonte Financiamento / Medida: 111 / 017

CLASSIFICAÇÃO ECONÓMICA	ORÇAMENTO CORRIGIDO	REQUISITADO ACUMULADO	DESPENDIDO ACUMULADO	SALDO PODER DA ESCOLA	COMPROMISSOS P/ LIQUIDAR	SALDO
02.01.20M M200	19.111,79		19.111,79		Manuais Escolares 2º CEB	
SubTot-Bloco B	**19.111,79**		**19.111,79**			
02.02.20P PE00	642.685,28		642.685,28			
SubTot-Bloco E	**642.685,28**		**642.685,28**			
02.02.03A A000	417.004,10		417.004,10			
SubTot-Bloco F	**417.004,10**		**417.004,10**			
Total Desp Corr.	**1.078.801,17**	**1.078.801,56**	**1.078.801,17**	**0,39**		
TOTAL	**1.078.801,17**	**1.078.801,56**	**1.078.801,17**	**0,39**		

Manuais Escolares 2º CEB e Pagamento Renda Parque Escolar

AGRUPAMENTO DE ESCOLAS SOARES BASTO

MAPA ANEXO BALANCETE REFERENTE A Dezembro /2018

Actividade 197 Fonte Financiamento / Medida 111 / 017

CLASSIFICAÇÃO ECONÓMICA	ORÇAMENTO CORRIGIDO	REQUISITADO ACUMULADO	DESPENDIDO ACUMULADO	SALDO PODER DA ESCOLA	COMPROMISSOS P/ LIQUIDAR	SALDO
02.01.21	1.408,00		1.408,00		Mesa de matraquilhos e sofás	
SubTot-Bloco D	**1.408,00**		**1.408,00**			
Total Desp Corr.	**1.408,00**	**1.408,00**	**1.408,00**			
TOTAL	**1.408,00**	**1.408,00**	**1.408,00**			

Orçamento Participativo

AGRUPAMENTO DE ESCOLAS SOARES BASTO

MAPA ANEXO BALANCETE REFERENTE A Dezembro /2018

Actividade 192 Fonte Financiamento / Medida 119 / 019

CLASSIFICAÇÃO ECONÓMICA	ORÇAMENTO CORRIGIDO	REQUISITADO ACUMULADO	DESPENDIDO ACUMULADO	SALDO PODER DA ESCOLA	COMPROMISSOS P/ LIQUIDAR	SALDO
02.02.25B B000	93,50		93,50			
SubTot-Bloco G	**93,50**		**93,50**			
Total Desp Corr.	**93,50**	**93,50**	**93,50**			
TOTAL	**93,50**	**93,50**	**93,50**			

Seguro Escolar (Prémio)

AGRUPAMENTO DE ESCOLAS SOARES BASTO

MAPA ANEXO BALANCETE REFERENTE A Dezembro /2018

Actividade 192 Fonte Financiamento / Medida 121 / 017

CLASSIFICAÇÃO ECONÓMICA	ORÇAMENTO CORRIGIDO	REQUISITADO ACUMULADO	DESPENDIDO ACUMULADO	SALDO PODER DA ESCOLA	COMPROMISSOS P/ LIQUIDAR	SALDO
02.01.07	416,58		416,58		Material diverso (Camisas, Botas, Etc.)	
02.02.10A A000	90,00		90,00		Transporte Visita de Estudo	
02.02.10B B000	30.618,03		30.618,03		Transportes alunos (Passes)	
SubTot-Bloco A	**31.124,61**		**31.124,61**			
02.01.18	50.314,21					
02.01.20E E000	13.152,36		13.152,36		Material de Cultura e Recreio para diferentes CP	
SubTot-Bloco B	**63.466,57**		**13.152,36**			**50.314,21**
02.01.08A A000	85,09		85,09		Expositor Porta Folhetos para CP	
02.01.21	2.961,91		2.961,91		Despesas diversas (Biombo de acesso aos gabinetes DT)	
SubTot-Bloco D	**3.047,00**		**3.047,00**			
02.02.12	597,26		597,26		Seguro dos alunos dos CP	
02.02.25B B000	6.971,60		6.971,60		Bolsas de Profissionalização	
SubTot-Bloco G	**7.568,86**		**7.568,86**			
01.02.04 A0A1	21.064,32		21.064,32		Encargos com alimentação dos alunos CP	
SubTot-Bloco P	**21.064,32**		**21.064,32**			
Total Desp Corr.	**126.271,36**	**84.446,25**	**75.957,15**	**8.489,10**		**50.314,21**
TOTAL	**126.271,36**	**84.446,25**	**75.957,15**	**8.489,10**		**50.314,21**

Despesas do Saldo da Conta de Gerência de 2017 (Adiantamentos de despesas CP e outras despesas)

AGRUPAMENTO DE ESCOLAS SOARES BASTO

MAPA ANEXO BALANCETE REFERENTE A Dezembro /2018

Actividade 197 Fonte Financiamento / Medida 121 / 017

CLASSIFICAÇÃO ECONÓMICA	ORÇAMENTO CORRIGIDO	REQUISITADO ACUMULADO	DESPENDIDO ACUMULADO	SALDO PODER DA ESCOLA	COMPROMISSOS P/ LIQUIDAR	SALDO
02.01.20B B000	3.506,64					
SubTot-Bloco B	**3.506,64**					**3.506,64**
Total Desp Corr.	**3.506,64**					**3.506,64**
TOTAL	**3.506,64**					**3.506,64**

Saldo de 2017 passados para 2018

AGRUPAMENTO DE ESCOLAS SOARES BASTO

MAPA ANEXO BALANCETE REFERENTE A Dezembro /2018

Actividade 192 Fonte Financiamento / Medida 121 / 019

CLASSIFICAÇÃO ECONÓMICA	ORÇAMENTO CORRIGIDO	REQUISITADO ACUMULADO	DESPENDIDO ACUMULADO	SALDO PODER DA ESCOLA	COMPROMISSOS P/ LIQUIDAR	SALDO
02.02.10B B000	186,50		186,50		Seguro Escolar	
SubTot-Bloco A	**186,50**		**186,50**			
02.01.21	2.936,59		30,00		Seguro Escolar	
SubTot-Bloco D	**2.936,59**		**30,00**			**2.906,59**
02.01.06	3.857,63		3.857,63		Pagamento à DREN de Refeições POCH	
02.01.11	119,34		119,34		Pagamento despesas de Seguro Escolar	
02.01.16	6,89		6,89		Material escolar	
02.02.25B B000	16,75		16,75		Pagamento despesas de Seguro Escolar	
SubTot-Bloco G	**4.000,61**		**4.000,61**			
Total Desp Corr.	**7.123,70**	**7.123,70**	**4.217,11**	**2.906,59**		**2.906,59**
TOTAL	**7.123,70**	**7.123,70**	**4.217,11**	**2.906,59**		**2.906,59**

AGRUPAMENTO DE ESCOLAS SOARES BASTO

MAPA ANEXO BALANCETE REFERENTE A Dezembro /2018

Actividade 190 Fonte Financiamento / Medida 123 / 017

CLASSIFICAÇÃO ECONÓMICA	ORÇAMENTO CORRIGIDO	REQUISITADO ACUMULADO	DESPENDIDO ACUMULADO	SALDO PODER DA ESCOLA	COMPROMISSOS P/ LIQUIDAR	SALDO
02.02.10B B000	2.887,50		2.887,50			
SubTot-Bloco A	**2.887,50**		**2.887,50**			
Total Desp Corr.	**2.887,50**	**2.887,50**	**2.887,50**			
TOTAL	**2.887,50**	**2.887,50**	**2.887,50**			

Colónias de Férias - Praia dos Jardins de Infância

AGRUPAMENTO DE ESCOLAS SOARES BASTO

MAPA ANEXO BALANCETE REFERENTE A Dezembro /2018

Actividade 192 Fonte Financiamento / Medida 123 / 017

CLASSIFICAÇÃO ECONÓMICA	ORÇAMENTO CORRIGIDO	REQUISITADO ACUMULADO	DESPENDIDO ACUMULADO	SALDO PODER DA ESCOLA	COMPROMISSOS P/ LIQUIDAR	SALDO
02.02.10A A000	19.900,95		19.900,95		Transportes de visitas de estudo	
02.02.10B B000	2.672,90		2.672,90		Transportes de visitas de estudo	
SubTot-Bloco A	**22.573,85**		**22.573,85**			
02.01.20E E000	3.622,87		3.622,87		Material diverso para as aulas e ATL	
SubTot-Bloco B	**3.622,87**		**3.622,87**			
02.01.04	3.639,20					
02.01.21	4.592,72		4.592,72		Material de funcionamento (ATL; pulseiras;	
SubTot-Bloco D	**8.231,92**		**4.592,72**			**3.639,20**
02.02.12	122,25		122,25		Seguro da visita a Espanha	
02.02.25B B000	109.820,06		109.820,06		Vencimento Corrdenadora ATL; Despesas Viagns a NY; Açores, Etc.	
SubTot-Bloco G	**109.942,31**		**109.942,31**			
Total Desp Corr.	**144.370,95**	**164.649,50**	**140.731,75**	**23.917,75**		**3.639,20**
07.01.07	3.728,35		3.728,35		Material diverso para manuetenção de equipamento informático	
Total Desp Cap.	**3.728,35**	**3.728,35**	**3.728,35**			
TOTAL	**148.099,30**	**168.377,85**	**144.460,10**	**23.917,75**		**3.639,20**

Despesas orçamentais com compensação de receitas próprias

AGRUPAMENTO DE ESCOLAS SOARES BASTO

MAPA ANEXO BALANCETE REFERENTE A Dezembro /2018

Actividade 197 Fonte Financiamento / Medida 123 / 017

CLASSIFICAÇÃO ECONÓMICA	ORÇAMENTO CORRIGIDO	REQUISITADO ACUMULADO	DESPENDIDO ACUMULADO	SALDO PODER DA ESCOLA	COMPROMISSOS P/ LIQUIDAR	SALDO
02.02.10B B000	6.037,42		6.037,42			
SubTot-Bloco A	**6.037,42**		**6.037,42**			
02.01.20E E000	236,78		236,78			
SubTot-Bloco B	**236,78**		**236,78**			
02.01.21	2.201,94		2.201,94			
SubTot-Bloco D	**2.201,94**		**2.201,94**			
02.02.25B B000	902,30		902,30			
SubTot-Bloco G	**902,30**		**902,30**			
Total Desp Corr.	**9.378,44**	**12.833,00**	**9.378,44**	**3.454,56**		
TOTAL	**9.378,44**	**12.833,00**	**9.378,44**	**3.454,56**		

Transportes e Despesas no âmbito do Desporto Escolar (projeto Escolas e ventos DGEstE)

AGRUPAMENTO DE ESCOLAS SOARES BASTO

MAPA ANEXO BALANCETE REFERENTE A Dezembro /2018

Actividade 192 Fonte Financiamento / Medida 123 / 019

CLASSIFICAÇÃO ECONÓMICA	ORÇAMENTO CORRIGIDO	REQUISITADO ACUMULADO	DESPENDIDO ACUMULADO	SALDO PODER DA ESCOLA	COMPROMISSOS P/ LIQUIDAR	SALDO
02.02.10A A000	2.503,50					
02.02.10B B000	13.109,90		13.109,90		Passes escolares alunos Ensino Regular	
SubTot-Bloco A	**15.613,40**		**13.109,90**			**2.503,50**
02.01.17A A000	6.604,20					
02.01.18	2.433,03		64,80		Impressos de faltas e retornos	
02.01.20B B000	563,42		563,42		Jornais, revistas e livros para a BE	
02.01.20C C000	79,95		79,95		Outros materiais para a BE	
02.01.20E E000	266,39		266,39		Despesas semana da BE	
SubTot-Bloco B	**9.946,99**		**974,56**			**8.972,43**
02.01.21	361,39		361,39		Despesas material para o bufete	
SubTot-Bloco D	**361,39**		**361,39**			
02.02.03B B000	29,00					
SubTot-Bloco F	**29,00**					**29,00**
02.01.05	61.675,27		61.675,27		Refeições da cantina pagas à DREN	
02.01.11	22,55		22,55		Despesas Seguro Escolar	
02.01.16	67.676,94		67.676,94		Despesas de funcionamento bufete e papelaria	
02.02.25B B000	2.935,44		2.935,44		Despesas de alojamento Viagem a NY	
SubTot-Bloco G	**132.310,20**		**132.310,20**			
Total Desp Corr.	**115.747,90**	**109.114,65**	**106.611,20**	**2.503,45**		**9.136,70**
07.01.10E E0B0	8.325,89		8.325,89		Aquisição de 2ª Linha Self-Service e Varinha	
Total Desp DGEST	**42.513,08**	**40.144,85**	**40.144,85**			**2.368,23**
Total Desp Cap.	**8.325,89**	**8.325,94**	**8.325,89**	**0,05**		
TOTAL	**166.586,87**	**157.585,44**	**155.081,94**	**2.503,50**		**11.504,93**

Despesas ASE

AGRUPAMENTO DE ESCOLAS SOARES BASTO

MAPA ANEXO BALANCETE REFERENTE A Dezembro /2018

Actividade 190 Fonte Financiamento / Medida 129 / 017

CLASSIFICAÇÃO ECONÓMICA	ORÇAMENTO CORRIGIDO	REQUISITADO ACUMULADO	DESPENDIDO ACUMULADO	SALDO PODER DA ESCOLA	COMPROMISSOS P/ LIQUIDAR	SALDO
02.01.20E E000	2.331,00		2.331,00			
SubTot-Bloco B	**2.331,00**		**2.331,00**			
Total Desp Corr.	**2.331,00**	**2.331,00**	**2.331,00**			
TOTAL	**2.331,00**	**2.331,00**	**2.331,00**			

Material para os Jardins de Infância - Administração Local

AGRUPAMENTO DE ESCOLAS SOARES BASTO

MAPA ANEXO BALANCETE REFERENTE A Dezembro / 2018

Actividade 192 Fonte Financiamento / Medida 129 / 017

CLASSIFICAÇÃO ECONÓMICA	ORÇAMENTO CORRIGIDO	REQUISITADO ACUMULADO	DESPENDIDO ACUMULADO	SALDO PODER DA ESCOLA	COMPROMISSOS P/ LIQUIDAR	SALDO
02.02.10A A000	420,00		420,00		Transportes de alunos no âmbito de projeto Educação Ambiental; Corta Mato; etc.	
02.02.10B B000	3.980,35		3.980,35		Transportes aos docentes corretores	
SubTot-Bloco A	**4.400,35**		**4.400,35**			
02.01.18	706,39		706,39		Requisição de cheques; Aquisição de cadernetas	
02.01.20D D000	7.658,13					
02.01.20E E000	10.813,59		10.813,59		Aquisição de material de manutenção diverso	
SubTot-Bloco B	**19.178,11**		**11.519,98**			**7.658,13**
02.01.02C C000	25.318,43		25.318,43		Gás natural	
02.02.02	120,00		120,00		Sacos aspirador	
02.02.09A A000	578,91		578,91		Comunicações (net)	
02.02.09C C000	2.051,51		2.051,51		Comunicações (fixos)	
02.02.09D D000	582,46		582,46		Comunicações (móveis)	
SubTot-Bloco C	**28.651,31**		**28.651,31**			
02.01.04	8.436,81		8.436,81		Material de limpeza diverso	
02.01.08A A000	7.716,46		7.716,46		Despesas de economato diverso	
02.01.08B B000	131,87		131,87		Material de impressão	
02.01.21	7.247,01		7.247,01		Despesas diversas de reparação	
SubTot-Bloco D	**23.532,15**		**23.532,15**			
02.02.03B B000	30,75		30,75		Despesas diversas de reparação	
02.02.03E E000	653,56		653,56		Despesas de reparação (Equip. refeitório)	
02.02.19	598,52		598,52		Despesas de assistência técnica	
SubTot-Bloco F	**1.282,83**		**1.282,83**			
02.01.11	9,50		9,50		Despesas de fármácia	
02.02.12	42,99		42,99		Seguro de colaborador	
02.02.17F F000	246,00		246,00		Publicidade da Oferta Formativa	
02.02.25B B000	26.721,13		26.721,13		Impressoras; Programa AVES; Formação INOVAR; Programa DCS	
SubTot-Bloco G	**27.019,62**		**27.019,62**			
Total Desp Corr.	**104.064,37**	**114.305,65**	**96.406,24**	**17.899,41**		**7.658,13**
07.01.07	795,22		795,22		Aquisição Monitotes Touch para quiosques	
Total Desp Cap.	**795,22**	**795,22**	**795,22**			
TOTAL	**104.859,59**	**115.100,87**	**97.201,46**	**17.899,41**		**7.658,13**

Administração Local - Orçamento de Estado via Município

AGRUPAMENTO DE ESCOLAS SOARES BASTO

MAPA ANEXO BALANCETE REFERENTE A Dezembro /2018

Actividade 197 Fonte Financiamento / Medida 129 / 017

CLASSIFICAÇÃO ECONÓMICA	ORÇAMENTO CORRIGIDO	REQUISITADO ACUMULADO	DESPENDIDO ACUMULADO	SALDO PODER DA ESCOLA	COMPROMISSOS P/ LIQUIDAR	SALDO
02.01.20B B000	38,00		38,00			
SubTot-Bloco B	**38,00**		**38,00**			
02.01.21	159,92		159,92			
SubTot-Bloco D	**159,92**		**159,92**			
Total Desp Corr.	**197,92**	**250,00**	**197,92**	**52,08**		
TOTAL	**197,92**	**250,00**	**197,92**	**52,08**		

Desenvolvimento de Projetos: Educação para a Saúde e Clube Robótica

AGRUPAMENTO DE ESCOLAS SOARES BASTO

MAPA ANEXO BALANCETE REFERENTE A Dezembro /2018

Actividade 199 Fonte Financiamento / Medida 129 / 017

CLASSIFICAÇÃO ECONÓMICA	ORÇAMENTO CORRIGIDO	REQUISITADO ACUMULADO	DESPENDIDO ACUMULADO	SALDO PODER DA ESCOLA	COMPROMISSOS P/ LIQUIDAR	SALDO
02.02.10B B000	2.492,05		2.492,05			
SubTot-Bloco A	**2.492,05**		**2.492,05**			
Total Desp Corr.	**2.492,05**	**2.500,00**	**2.492,05**	**7,95**		
TOTAL	**2.492,05**	**2.500,00**	**2.492,05**	**7,95**		

Ajudas de Custo - Docentes da Intervenção Precoce

AGRUPAMENTO DE ESCOLAS SOARES BASTO

MAPA ANEXO BALANCETE REFERENTE A Dezembro /2018

Actividade 190 Fonte Financiamento / Medida 129 / 019

CLASSIFICAÇÃO ECONÓMICA	ORÇAMENTO CORRIGIDO	REQUISITADO ACUMULADO	DESPENDIDO ACUMULADO	SALDO PODER DA ESCOLA	COMPROMISSOS P/ LIQUIDAR	SALDO
02.02.10B B000	72,15		72,15		Transportes-Seguro Escolar 1º CEB	
SubTot-Bloco A	**72,15**		**72,15**			
02.01.08A A000	102,85					
02.01.21	225,00		225,00		Seguro Escolar-acidentes 1º CEB	
SubTot-Bloco D	**327,85**		**225,00**			**102,85**
Total Desp Corr.	**400,00**	**400,00**	**297,15**	**102,85**		**102,85**
TOTAL	**400,00**	**400,00**	**297,15**	**102,85**		**102,85**

AGRUPAMENTO DE ESCOLAS SOARES BASTO

MAPA ANEXO BALANCETE REFERENTE A Dezembro /2018

Actividade 191 Fonte Financiamento / Medida 129 / 019

CLASSIFICAÇÃO ECONÓMICA	ORÇAMENTO CORRIGIDO	REQUISITADO ACUMULADO	DESPENDIDO ACUMULADO	SALDO PODER DA ESCOLA	COMPROMISSOS P/ LIQUIDAR	SALDO
02.02.10B B000	210,05		210,05		Transportes-Seguros acidentes 2º CEB	
SubTot-Bloco A	**210,05**		**210,05**			
02.01.08A A000	550,80					
02.01.21	682,80		682,80		Seguro escolar-Acidentes 1º CEB	
SubTot-Bloco D	**1.233,60**		**682,80**			**550,80**
02.01.11	16,35		16,35		Seguro escolar-Acidentes 1º CEB (material)	
02.02.25B B000	40,00		40,00		Seguro escolar-Acidentes 1º CEB (serviços)	
SubTot-Bloco G	**56,35**		**56,35**			
Total Desp Corr.	**1.500,00**	**1.500,00**	**949,20**	**550,80**		**550,80**
TOTAL	**1.500,00**	**1.500,00**	**949,20**	**550,80**		**550,80**

AGRUPAMENTO DE ESCOLAS SOARES BASTO

MAPA ANEXO BALANCETE REFERENTE A Dezembro /2018

Actividade 192 Fonte Financiamento / Medida 129 / 019

CLASSIFICAÇÃO ECONÓMICA	ORÇAMENTO CORRIGIDO	REQUISITADO ACUMULADO	DESPENDIDO ACUMULADO	SALDO PODER DA ESCOLA	COMPROMISSOS P/ LIQUIDAR	SALDO
02.01.07	1.542,70					
02.02.10A A000	789,60		789,60		Transportes visitas de estudo(Comparticipaçã	
02.02.10B B000	594,10		594,10		Seguros Escolares	
SubTot-Bloco A	**2.926,40**		**1.383,70**			**1.542,70**
02.01.20E E000	39.269,28		39.269,28		Auxílios económicos diversos	
02.01.20M M300	7.259,81		7.259,81		Manuais escolares-comparticipação	
SubTot-Bloco B	**46.529,09**		**46.529,09**			
02.01.08A A000	10,13					
02.01.21	26.147,99		26.147,99		Auxílios económicos diversos	
SubTot-Bloco D	**26.158,12**		**26.147,99**			**10,13**
02.01.11	364,63		364,63		Despesas seguro escolar	
02.01.16	3.121,30		3.121,30		Material de economato diverso	
02.02.25B B000	156,28		156,28		Despesas de seguro escolar	
SubTot-Bloco G	**3.642,21**		**3.642,21**			
Total Desp Corr.	**79.255,82**	**79.255,82**	**77.702,99**	**1.552,83**		**1.552,83**
TOTAL	**79.255,82**	**79.255,82**	**77.702,99**	**1.552,83**		**1.552,83**

soares basto
agrupamento de escolas

AGRUPAMENTO DE ESCOLAS SOARES BASTO

MAPA ANEXO BALANCETE REFERENTE A Dezembro /2018

Actividade 192 Fonte Financiamento / Medida 129 / 019

CLASSIFICAÇÃO ECONÓMICA	ORÇAMENTO CORRIGIDO	REQUISITADO ACUMULADO	DESPENDIDO ACUMULADO	SALDO PODER DA ESCOLA	COMPROMISSOS P/ LIQUIDAR	SALDO
02.01.07	1.542,70					
02.02.10A A000	789,60		789,60		Transportes visitas de estudo (Comparticipação ASE)	
02.02.10B B000	594,10		594,10		Seguros Escolares	
SubTot-Bloco A	**2.926,40**		**1.383,70**			**1.542,70**
02.01.20E E000	39.269,28		39.269,28		Auxílios económicos diversos	
02.01.20M M300	7.259,81		7.259,81		Manuais escolares-comparticipação	
SubTot-Bloco B	**46.529,09**		**46.529,09**			
02.01.08A A000	10,13					
02.01.21	26.147,99		26.147,99		Auxílios económicos diversos	
SubTot-Bloco D	**26.158,12**		**26.147,99**			**10,13**
02.01.11	364,63		364,63		Despesas seguro escolar	
02.01.16	3.121,30		3.121,30		Material de economato diverso	
02.02.25B B000	156,28		156,28		Despesas de seguro escolar	
SubTot-Bloco G	**3.642,21**		**3.642,21**			
Total Desp Corr.	**79.255,82**	**79.255,82**	**77.702,99**	**1.552,83**		**1.552,83**
TOTAL	**79.255,82**	**79.255,82**	**77.702,99**	**1.552,83**		**1.552,83**

AGRUPAMENTO DE ESCOLAS SOARES BASTO

MAPA ANEXO BALANCETE REFERENTE A Dezembro /2018

Actividade 192 Fonte Financiamento / Medida 243 / 017

CLASSIFICAÇÃO ECONÓMICA	ORÇAMENTO CORRIGIDO	REQUISITADO ACUMULADO	DESPENDIDO ACUMULADO	SALDO PODER DA ESCOLA	COMPROMISSOS P/ LIQUIDAR	SALDO
02.01.07	2.131,96		2.131,96		Luvas, batas, óculos	
02.02.10A A000	3.870,91		3.870,91		Transportes visitas de estudo	
02.02.10B B000	58.628,69		58.628,69		Transportes (passes alunos + Centro formação)	
SubTot-Bloco A	**64.631,56**		**64.631,56**			
02.01.20E E000	14.046,55		14.046,55		Material diverso para os cursos e formações	
SubTot-Bloco B	**14.046,55**		**14.046,55**			
02.01.21	7.757,63		7.757,63		Material diverso para os cursos e formações	
SubTot-Bloco D	**7.757,63**		**7.757,63**			
02.02.12	1.495,09		1.495,09		Seguros	
02.02.25B B000	42.915,65		42.915,65		Bolsas de profissionalização; retenção IRS; Etc	
SubTot-Bloco G	**44.410,74**		**44.410,74**			
01.02.04 A0A1	29.808,38		29.808,38		Encargos com alimentação+ajudas de custo	
SubTot-Bloco P	**29.808,38**		**29.808,38**			
Total Desp Corr.	**160.654,86**	**160.654,86**	**160.654,86**			
07.01.10F F000	5.596,50		5.596,50		Aquisição de um compressor para CP-PM	
Total Desp Cap.	**5.596,50**	**5.596,50**	**5.596,50**			
TOTAL	**166.251,36**	**166.251,36**	**166.251,36**			

Centro de Formação AVCOA + Cursos Profissionais

AGRUPAMENTO DE ESCOLAS SOARES BASTO

MAPA ANEXO BALANCETE REFERENTE A Dezembro / 2018

Actividade 192 Fonte Financiamento / Medida 282 / 017

CLASSIFICAÇÃO ECONÓMICA	ORÇAMENTO CORRIGIDO	REQUISITADO ACUMULADO	DESPENDIDO ACUMULADO	SALDO PODER DA ESCOLA	COMPROMISSOS P/ LIQUIDAR	SALDO
02.02.02	4.810,00					
SubTot-Bloco C	**4.810,00**					**4.810,00**
Total Desp Corr.	**4.810,00**	**4.810,00**		**4.810,00**		**4.810,00**
TOTAL	**4.810,00**	**4.810,00**		**4.810,00**		**4.810,00**

Saldos FSE (Projetos Erasmus+) de 2017 passados para 2018

AGRUPAMENTO DE ESCOLAS SOARES BASTO

MAPA ANEXO BALANCETE REFERENTE A Dezembro /2018

Actividade 192 Fonte Financiamento / Medida 288 / 017

CLASSIFICAÇÃO ECONÓMICA	ORÇAMENTO CORRIGIDO	REQUISITADO ACUMULADO	DESPENDIDO ACUMULADO	SALDO PODER DA ESCOLA	COMPROMISSOS P/ LIQUIDAR	SALDO
02.02.10B B000	317,10		317,10		Transportes Erasmus+	
02.02.13B B000	1.599,00		1.599,00		Alojamento Erasmus+	
SubTot-Bloco A	**1.916,10**		**1.916,10**			
02.02.02	1.135,36					
SubTot-Bloco C	**1.135,36**					**1.135,36**
02.02.25B B000	1.215,82		1.215,82		Despesas diversas no âmbito Erasmus+	
SubTot-Bloco G	**1.215,82**		**1.215,82**			
Total Desp Corr.	**4.267,28**	**4.267,28**	**3.131,92**	**1.135,36**		**1.135,36**
TOTAL	**4.267,28**	**4.267,28**	**3.131,92**	**1.135,36**		**1.135,36**

Despesas Erasmus+

AGRUPAMENTO DE ESCOLAS SOARES BASTO

MAPA ANEXO BALANCETE REFERENTE A Dezembro /2018

Actividade 192 Fonte Financiamento / Medida 288 / 019

CLASSIFICAÇÃO ECONÓMICA	ORÇAMENTO CORRIGIDO	REQUISITADO ACUMULADO	DESPENDIDO ACUMULADO	SALDO PODER DA ESCOLA	COMPROMISSOS P/ LIQUIDAR	SALDO
02.01.05	138,67		138,67		Refeições pagas à DREN	
02.01.06	917,27		917,27		Refeições do POCH pagas à DREN	
SubTot-Bloco G	**1.055,94**		**1.055,94**			
Total Desp Corr.	**1.055,94**	**1.055,94**	**1.055,94**			
TOTAL	**1.055,94**	**1.055,94**	**1.055,94**			

Refeições pagas à DREN

5. Notas ao Balanço e à Demonstração dos Resultados

Respondendo ao Tribunal de Contas e às novas exigências contabilísticas (SNC-AP), neste momento apresentamos algumas notas ao balanço e à demonstração dos resultados.

1. O inventário patrimonial foi elaborado e encontra-se devidamente atualizado e traduz fielmente o ativo da entidade. Contudo, o inventário dos materiais correntes, bens de consumo diário, inventário permanente, ainda não funciona na generalidade dos armazéns, com exceção dos armazéns Bufete e Papelaria onde a consulta das existências é conferida e tratada no final de cada trimestre.

   A conta de acréscimos e diferimentos e provisões não foi utilizada no ano de 2018, pelo facto de usarmos um regime de contabilidade simplificado.

2. Comentário das contas do balanço e da demonstração dos resultados por natureza

   O balanço e a demonstração de resultados refletiram, no ano económico de 2018, um ativo de 133.340,42 euros (164.731,00 euros, em 2017). O total do ativo em 2018 (ativo corrente – 102.761,87 € e ativo não corrente – 30.578,55 €) coincide com o total do Património Líquido e Passivo, tal como registado no mapa Balanço, incluindo o montante de 4.829,96 € considerado como operações de tesouraria.

   Contudo, regista-se que o valor real do ativo deveria ser de 186.880,49 contabilizado o valor de 53.540,47€, valor entregue no tesouro de saldo de 2016, e retido até ao momento.

   Neste ano económico (2018) foram adquiridos bens inventariáveis no valor de 17.677,21 euros, valor superior ao ano de 2017 (€10.918,85), descritos no ponto “Movimentos ocorridos nas rubricas do ativo imobilizado”.

   Quanto à demonstração de resultados por Natureza - Rendimentos e Gastos - , regista-se que o total dos rendimentos (receitas do ano de 2018), se situa no montante de 10.203.462,18 € e que o resultado líquido do exercício apurado foi de 65.860,07 €. O total de gastos foi de 10.137.602,11 euros.

3. Critérios valorimétricos utilizados relativamente às várias rubricas do balanço e da demonstração dos resultados, bem como métodos de cálculo respeitantes aos ajustamentos de valor, designadamente amortizações e provisões:

   O cálculo das amortizações foi sempre efetuado segundo a taxa prevista na Portaria nº 671/2000, seja, de 25% ao ano.

4. Cotações utilizadas para conversão em euros das contas incluídas no balanço e na demonstração dos resultados, originariamente expressas em moeda estrangeira:

   Foram efetuadas transações comerciais em moeda estrangeira, apenas, numa situação especial de “Visitas de Estudo ao Estrangeiro”, no âmbito do projeto de Escola “English Plus” (Estados Unidos). As conversões foram efetuadas consoante a Taxa do dia na Caixa Geral de Depósitos.

5. Comentários às contas 431 - «Despesas de instalação» e 432 - «Despesas de investigação e de desenvolvimento»:

   No decurso do ano económico de 2018, não foram utilizadas as contas 431 e 432, do regime Sistema Nacional Contabilidade – Administração Pública.

6. Movimentos ocorridos nas rubricas do ativo imobilizado constantes do balanço e nas respetivas amortizações e provisões:

Foram adquiridos durante o ano económico de 2018 os bens inventariáveis e afetos aos respetivos setores que constam da tabela seguinte (tabela 14):

Bens	Setores	Observações
compressor	Oficinas Mecânica	CP de Maquinação e Programação CP de Transformação de Polímeros CP de Eletrónica, Automação e Comando
licenças de Software (2)	Oficinas Mecânica	CP de Maquinação e Programação CP de Transformação de Polímeros
Servidor Monitores	Funcionamento kiosk	Orçamento Receitas Próprias
Linha self	Refeitório da Escola	Orçamento Receitas Próprias bufete
guilhotinas	Reprografias	Orçamento Administração Local
1 mesa de matraquilhos	Sala de Alunos	Orçamento Participativo (Orçamento Estado)
4 Sofás		
3 Sofás	Receção Encarregados Educação	Orçamento Receitas Próprias
Estantes Metálicas (arquivo)	Serviços Administrativos	Orçamento Administração Local

Tabela 14 – Bens inventariáveis adquiridos no ano económico de 2018

6. Conclusão

Desde o ano de 2016 que nos encontramos, constantemente, perante alterações profundas à gestão administrativa do Agrupamento.

Em 2016 com a implementação do Programa "Aproximar Educação" - que implicou alteração na proveniência dos fundos relativos ao orçamento de estado e da ação social escolar, bem como, dos procedimentos de requisição dos mesmos; ainda em 2016, a entrada em vigor do Plano Oficial de Contabilidade para a Educação (POCE), obrigou a uma alteração das fontes de financiamento e das suas rúbricas orçamentais, e a incluir na *Conta Gerência da Escola* a anterior *Conta Gerência da Ação Social Escolar*; em 2017, foram consolidadas as alterações e as adequações ao POCE e introduzidos novos mapas de prestação de contas; em 2018, entra em vigor o Sistema de Normalização Contabilística para as administrações públicas, que implicou alterações profundas na escrituração da contabilidade orçamental e em todos os seus subsistemas contabilísticos e, por consequência, nas demonstrações orçamentais.

A contabilidade pública iniciou um novo ciclo de reforma com a publicação do Sistema de Normalização Contabilística para as Administrações Públicas (SNC-AP) e foi neste contexto (de aprendente) que prestamos contas no ano de 2018 e que se elaborou a respetiva conta gerência.

Realça-se nesta conclusão que, durante o ano económico de 2018 continuou a Escola a ter de assumir, através da sua conta de Receitas Próprias (FF123), as despesas referentes a outras fontes de financiamento, nomeadamente do FSE, para garantir o funcionamento dos cursos profissionais, situação esta não reposta até ao final do ano económico, já que, das candidaturas financeiras aprovadas e das verbas entretanto disponibilizadas quer pelo POCH quer pelo IGeFE não foram suficientes para pagamento das despesas apresentadas para o funcionamento dos cursos profissionais e em dívida aos alunos, ainda no final do ano económico de 2018 Mais uma vez, a necessidade de se recorrer a verbas disponíveis noutras fontes de financiamento, nomeadamente à conta da Escola, constituiu-se um constrangimento a outras possíveis tomadas de decisão por parte do Conselho Administrativo. A reposição contabilística dos gastos nas FF 121 e 123, que deveriam ter sido assumidos em 218 na FF 243, está a ser concretizada no ano económico de 2019.

Por último, regista-se que foram, sempre, objetivos deste Conselho Administrativo, tendo em conta a conjuntura do respetivo ano económico e as significativas alterações ao sistema de contabilidade, responder às exigências e solicitações de todos aqueles que fazem parte integrante desta Comunidade Educativa, em particular dos alunos e do seu processo de ensino e aprendizagem.

Julgamos ter respondido, de forma adequada às expetativas deste Conselho Geral.

A Conta Gerência hoje apresentada a este conselho foi aprovada pelo Conselho Administrativo no dia 23 de abril de 2019 e o presente Relatório elaborado em sequência.

Oliveira de Azeméis, 23 de maio de 2019

A Presidente do Conselho Administrativo e Diretora do Agrupamento,

Maria José Cálix